

CRESAM

CENTRE NATIONAL DE RESSOURCES
HANDICAPS RARES - SURDICÉCITÉ



Sonja van de Molengraft



Centre de Ressources

Le CRESAM est un centre, unique en France, dédié à l'amélioration de la qualité de vie des personnes en situation de handicap rare relevant de la surdicécité (déficience auditive et déficience visuelle).



Le Handicap Rare

(Arrêté du 2 août 2000)

Combinaison de 3 types de rareté

RARETÉ DES PUBLICS
1 cas sur 10 000

3 000 enfants et adultes suivis par
les Centres de ressources handicaps rares



**RARETÉ DES COMBINAISONS
DE DÉFICIENCES**



**RARETÉ ET COMPLEXITÉ
DES TECHNICITÉS**



Dispositif Intégré

Le DISPOSITIF INTÉGRÉ :
L'organisation intégrée dans le champ des handicaps rares repose sur une articulation entre les **niveaux de proximité**, les **territoires régionaux / interrégionaux** et les **territoires nationaux**.

Il vise à garantir une réponse harmonisée et collective à toute personne en situation de handicap rare, et ce, quel que soit son mode d'entrée dans le dispositif de prise en charge et d'accompagnement.

Le Dispositif intégré est mis en œuvre sous le pilotage de la **CNSA** et de la **DGCS**.
Il est coordonné par l'Équipe Nationale Handicaps Rares

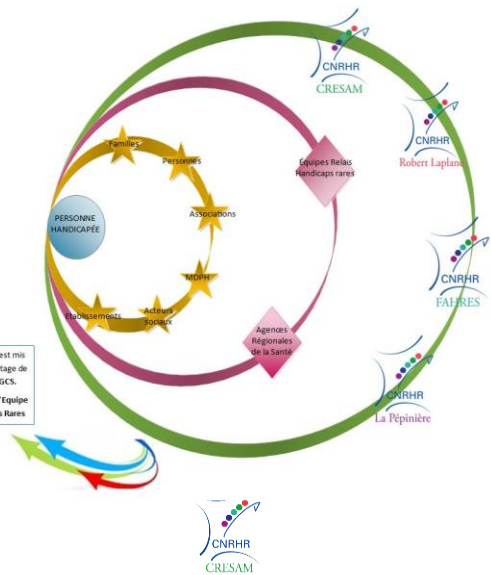

Les 4 centres nationaux Handicap Rare

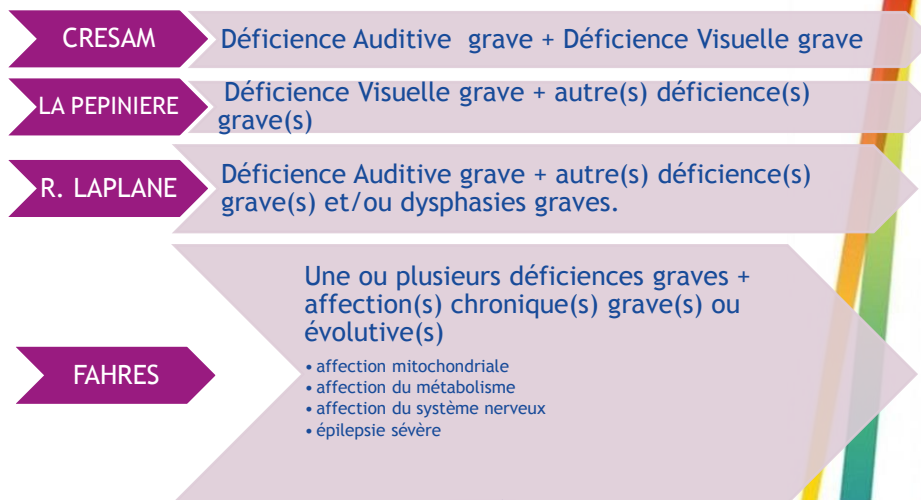

Le CRESAM

Le CRESAM a pour vocation de venir en aide à toute personne déficiente visuelle et auditive sur tout le territoire français

Quelle que soit la cause de la surdicécité

Quel que soit son âge

Quel que soit son lieu de vie



Le CRESAM

4 Missions principales

- **Soutien** : Évaluation des difficultés, besoins, capacités et compétences, voir la situation dans son ensemble.
- **Formation** : APCF, à la demande des acteurs, colloques, ...
- **Documentation** : Collecter, archiver les écrits et autres supports sur la Surdicécité et faciliter la circulation de ces connaissances.
- **Innovation/Recherche** : Mieux connaître la population Sourdaveugle, assurer une veille et une valorisation des recherches, et mettre en évidence les innovations et les pratiques expérientielles.



L'équipe

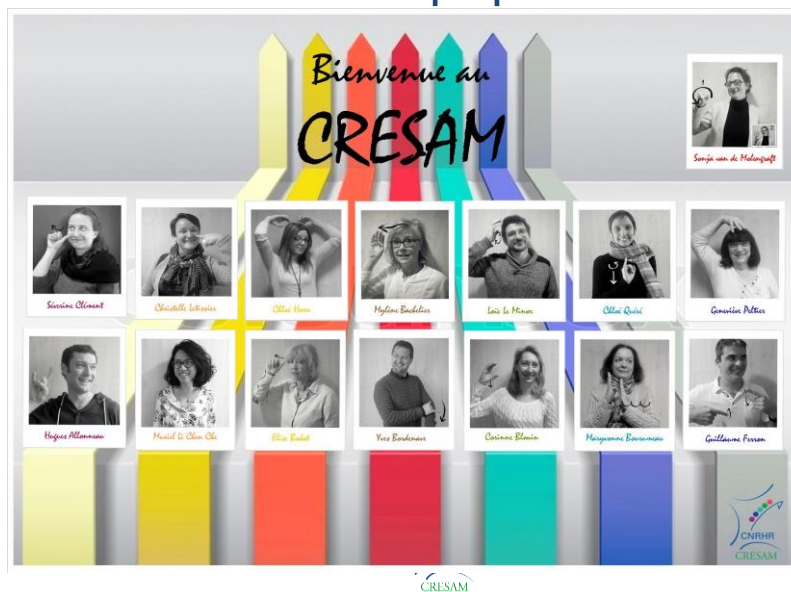

Les équipes relais

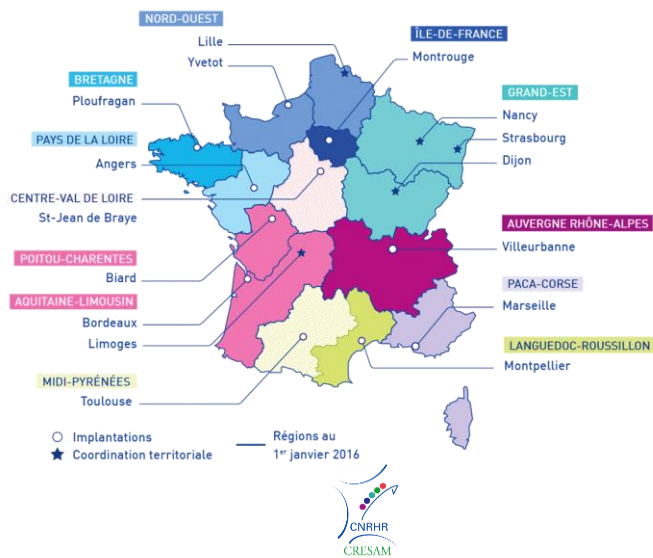

L'équipe

- Constituées de plusieurs professionnels.
- Interface entre des ressources spécialisées (CNRHR) et les ressources de proximité.
- Missions de conseiller et d'appuyer les professionnels pour l'élaboration d'une stratégie d'intervention globale.
- Mobilisent l'ensemble des acteurs



Merci de votre attention



CRESAM

CENTRE NATIONAL DE RESSOURCES
HANDICAPS RARES - SURDICÉCITÉ

12 rue du Pré Médard
86280 Saint-Benoît

Tél. 05 49 43 80 50
Fax. 05 49 43 80 51

www.cresam.org

